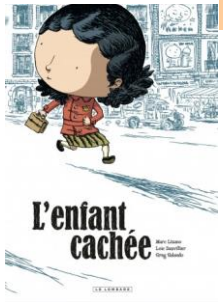

Y **RALLYE – LECTURE CM**

Nom : ……..……

Prénom : …..……

L'enfant cachée

de Loïc Dauvillier – Le Lombard

1. **Comment s'appelle l'héroïne ?**
   - ❑ Catherine Perret
   - ❑ Sarah Lévy
   - ❑ Dounia Cohen

2. **Comment s'y prend le père de l'héroïne pour expliquer le port de l'étoile jaune ?**
   - ❑ Il « blague » en disant qu'ils vont devenir des shérifs.
   - ❑ Il est triste et dit qu'ils n'ont pas le choix.
   - ❑ Il semble heureux et dit qu'il a trouvé de nouvelles décorations.

3. **Que se passe-t-il à l'école pour l'héroïne ?**
   - ❑ Elle est renvoyée.
   - ❑ Elle se retrouve au fond de la classe.
   - ❑ Elle est battue par ses camarades.

4. **Où est passé Isaac, l'ami de l'héroïne ?**
   - ❑ Il a été déporté dans un camp.
   - ❑ Il a été caché chez des gens en zone libre.
   - ❑ Il est parti vivre dans un autre pays.

5. **Pourquoi l'héroïne n'a-t-elle pas été déportée en même temps que ses parents?**
   - ❑ Elle était à l'école lorsque la police est venue.
   - ❑ Elle était cachée dans son appartement lorsque la police est venue.
   - ❑ Elle était cachée chez les voisins lorsque la police est venue.

6. **Comment s'appelle la fermière qui héberge l'héroïne?**
   - ❑ Germaine.
   - ❑ Mauricette.
   - ❑ Simone.

7. **A la fin de la guerre, l'héroïne retrouve :**
   - ❑ Ses deux parents.
   - ❑ Uniquement son père.
   - ❑ Uniquement sa mère.

QUESTION	1	2	3	4	5	6	7	**TOTAL**
NOTE OBTENUE								
NOTE MAXIMALE	3	3	3	3	3	3	3	21

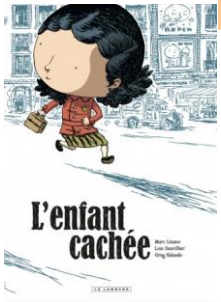

Y **RALLYE – LECTURE CM**

Nom : ……..……

Prénom : …..……

L'enfant cachée

de Loïc Dauvillier – Le Lombard

1. **Comment s'appelle l'héroïne ?**
   - ❑ Catherine Perret
   - ❑ Sarah Lévy
   - ❑ Dounia Cohen

2. **Comment s'y prend le père de l'héroïne pour expliquer le port de l'étoile jaune ?**
   - ❑ Il « blague » en disant qu'ils vont devenir des shérifs.
   - ❑ Il est triste et dit qu'ils n'ont pas le choix.
   - ❑ Il semble heureux et dit qu'il a trouvé de nouvelles décorations.

3. **Que se passe-t-il à l'école pour l'héroïne ?**
   - ❑ Elle est renvoyée.
   - ❑ Elle se retrouve au fond de la classe.
   - ❑ Elle est battue par ses camarades.

4. **Où est passé Isaac, l'ami de l'héroïne ?**
   - ❑ Il a été déporté dans un camp.
   - ❑ Il a été caché chez des gens en zone libre.
   - ❑ Il est parti vivre dans un autre pays.

5. **Pourquoi l'héroïne n'a-t-elle pas été déportée en même temps que ses parents?**
   - ❑ Elle était à l'école lorsque la police est venue.
   - ❑ Elle était cachée dans son appartement lorsque la police est venue.
   - ❑ Elle était cachée chez les voisins lorsque la police est venue.

6. **Comment s'appelle la fermière qui héberge l'héroïne?**
   - ❑ Germaine.
   - ❑ Mauricette.
   - ❑ Simone.

7. **A la fin de la guerre, l'héroïne retrouve :**
   - ❑ Ses deux parents.
   - ❑ Uniquement son père.
   - ❑ Uniquement sa mère.

QUESTION	1	2	3	4	5	6	7	**TOTAL**
NOTE OBTENUE								
NOTE MAXIMALE	3	3	3	3	3	3	3	21